SITUACE
TRHOVÝ ŠTĚPÁNOV

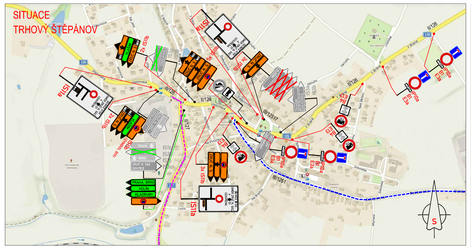

SITUACE
UZAVÍRKY

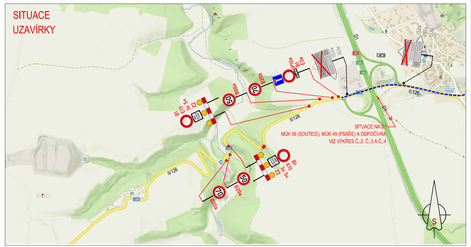

SITUACE
NÁVĚSTNÍ NA D1

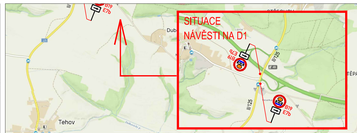

SITUACE
OBJÍZDNÉ TRASY DO 7,5t

SITUACE
OBJÍZDNÉ TRASY NAD 7,5t

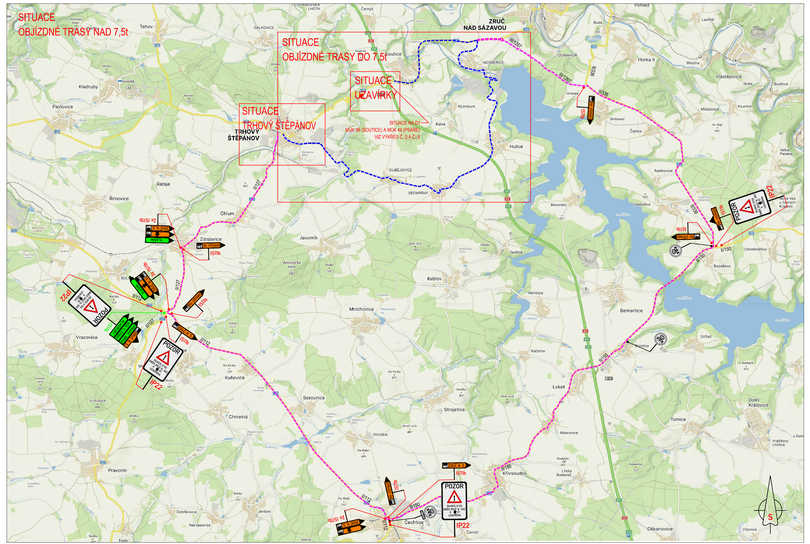

LEGENDA:

- A15 / IP4 — PŘECHODNÉ DOPRAVNÍ ZNAČENÍ
- IP4 — STÁVAJÍCÍ DOPRAVNÍ ZNAČENÍ
- IP4 — STÁVAJÍCÍ DOPRAVNÍ ZNAČENÍ DOČASNĚ ZRUŠENÉ
- A15 / IP4 — PŘECHODNÉ DOPRAVNÍ ZNAČENÍ V RÁMCI JINÉ STAVBY
- IP4 — STÁVAJÍCÍ DOPRAVNÍ ZNAČENÍ V RÁMCI JINÉ STAVBY
- IP4 — STÁVAJÍCÍ DOPRAVNÍ ZNAČENÍ DOČASNĚ ZRUŠENÉ V RÁMCI JINÉ STAVBY
- PRACOVNÍ MÍSTO
- OBJÍZDNÁ TRASA DO 7,5t BUS A AZIK
- OBJÍZDNÁ TRASA NAD 7,5t
- MIMO VOZIDLA STAVBY — TEXT DODATKOVÉ TABULKY

POZNÁMKA:
- Umístění přechodného dopravního značení dle "PŘÍRUČKA PRO OZNAČOVÁNÍ PRACOVNÍCH MÍST NA DÁLNICÍCH A SILNICÍCH"
- Stávající dopravní značení v rozporu s přechodnou úpravou provozu bude znepřístupněno šetřitelným (magnetickou páskou) nebo zakryto.

DALSIKO, s.r.o. – VRAHOVICKÁ 4251/18, 796 01 PROSTĚJOV, TELEFON: 725 120 324, INFO@DALSIKO.CZ, WWW.DALSIKO.CZ

Zpracoval: Petr BEDNÁŘ – ML.	Zpracováno projektem: Petr BEDNÁŘ – ML.	Kontrolní ověřovatel: Radek BEDNÁŘ	Zhotovitel: DALSIKO
Technický kontrolní: Radek BEDNÁŘ	Vedoucí projektant: Radek BEDNÁŘ		DALSIKO, s.r.o., VRAHOVICKÁ 18, 796 01 PROSTĚJOV

Místo: SOUTICE		Formát:	297x1.300
Akce:	II/126 SOUTICE - REKONSTRUKCE PROPUSTKU SITUACE UZAVÍRKY A OBJÍZDNÝCH TRAS	Datum:	17.10.2025
Obsah:	PŘECHODNÁ ÚPRAVA PROVOZU	Číslo přílohy:	1

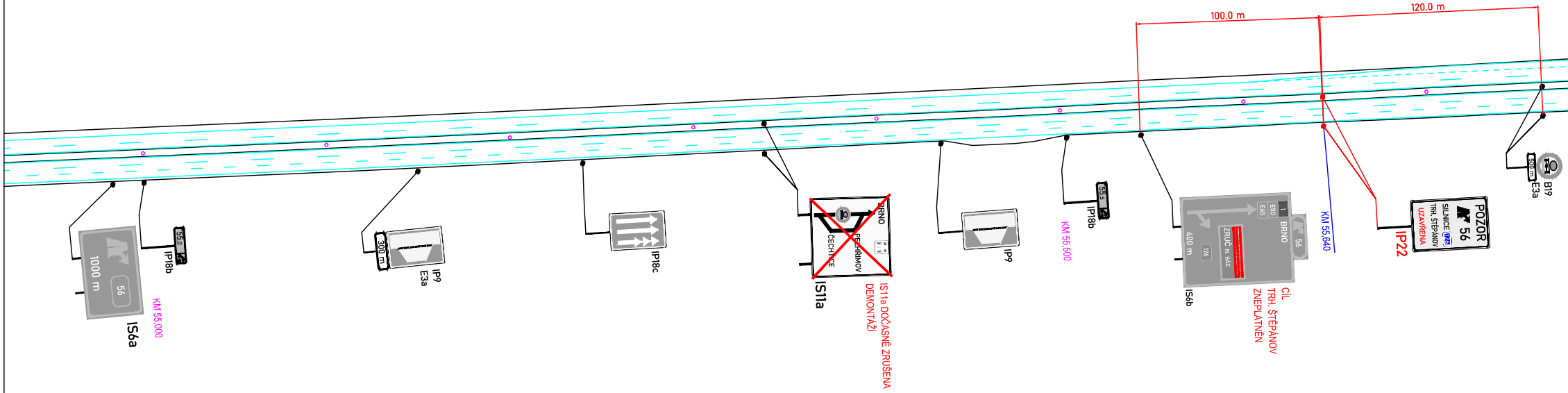
IS6a
1000 m
56
KM 55,000
IP18b
55,0
IP9
E3a
300 m
IP18c
IS11a
BRNO
PELHŘIMOV
ČECHTICE
IS11a DOČASNĚ ZRUŠENA
DEMONTÁŽÍ
IP9
IP18b
55,5
KM 55,500
IS6b
1
E50
E65
BRNO
56
400 m
ZRUČ N. SÁZ.
126
CÍL
TRH. ŠTĚPÁNOV
ZNEPLATNĚN
100,0 m
120,0 m
KM 55,640
IP22
POZOR
56
SILNICE 125
TRH. ŠTĚPÁNOV
UZAVŘENA
500 m
E3a
B19

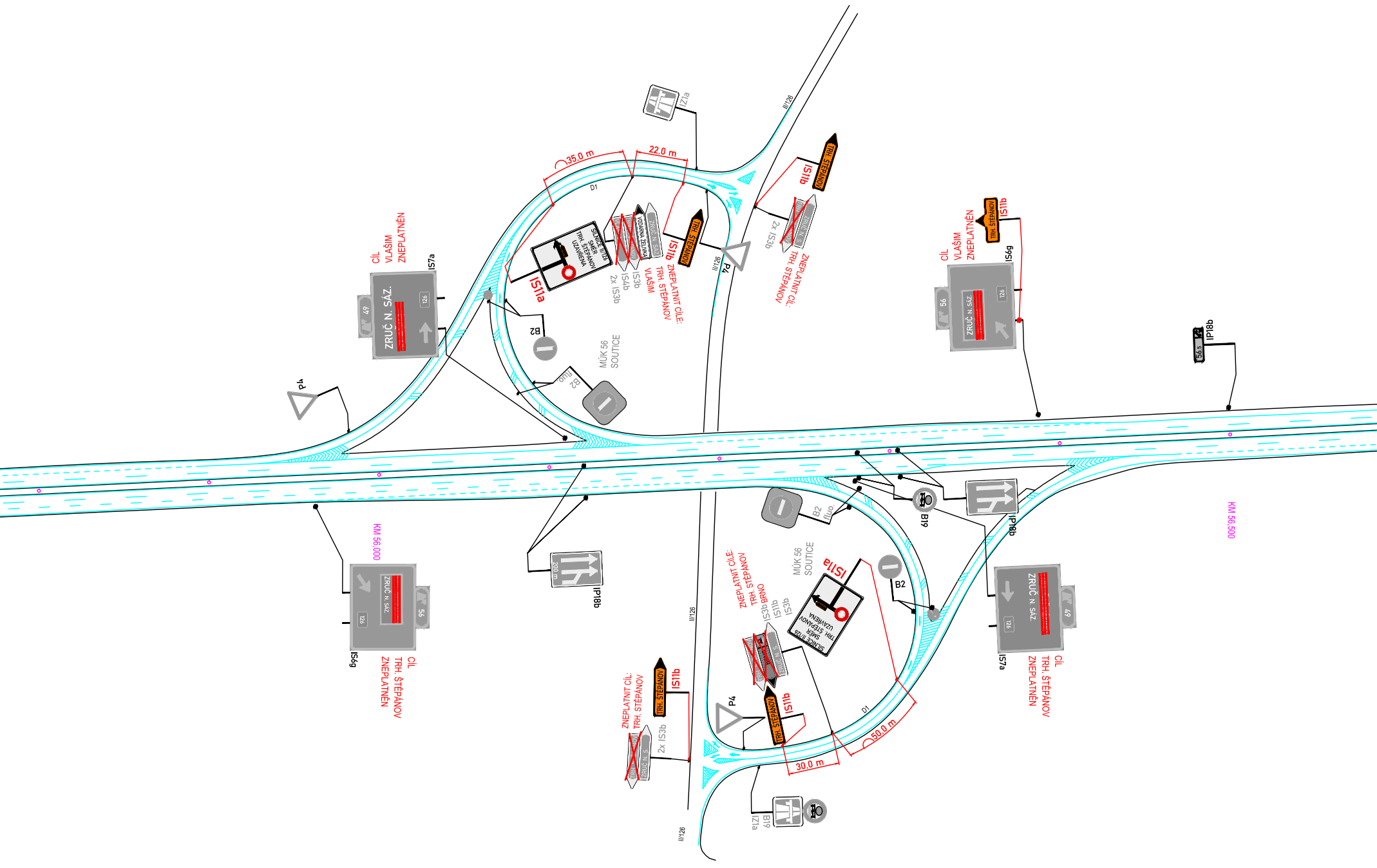
IZ1a
III/126
IS11b
TRH. ŠTĚPÁNOV
35,0 m
22,0 m
D1
SILNICE III/126 SMĚR TRH. ŠTĚPÁNOV UZAVŘENA
IS11a
VODÁRNA ŽELIVKA
ZRUČ N. SÁZ.
2x IS3b
IS4b
IS3b
ZNEPLATNIT CÍLE: TRH. ŠTĚPÁNOV VLAŠIM
P4
ZNEPLATNIT CÍL: TRH. ŠTĚPÁNOV
CÍL VLAŠIM ZNEPLATNĚN
IS7a
ZRUČ N. SÁZ.
49
126
B2
MÚK 56 SOUTICE
B2 fluo.
IS6g
56
IP18b
56,5
KM 56,000
200 m
KM 56,500
B19
CÍL TRH. ŠTĚPÁNOV ZNEPLATNĚN
ZNEPLATNIT CÍLE: TRH. ŠTĚPÁNOV BRNO
IS3b
IS11b
50,0 m
30,0 m

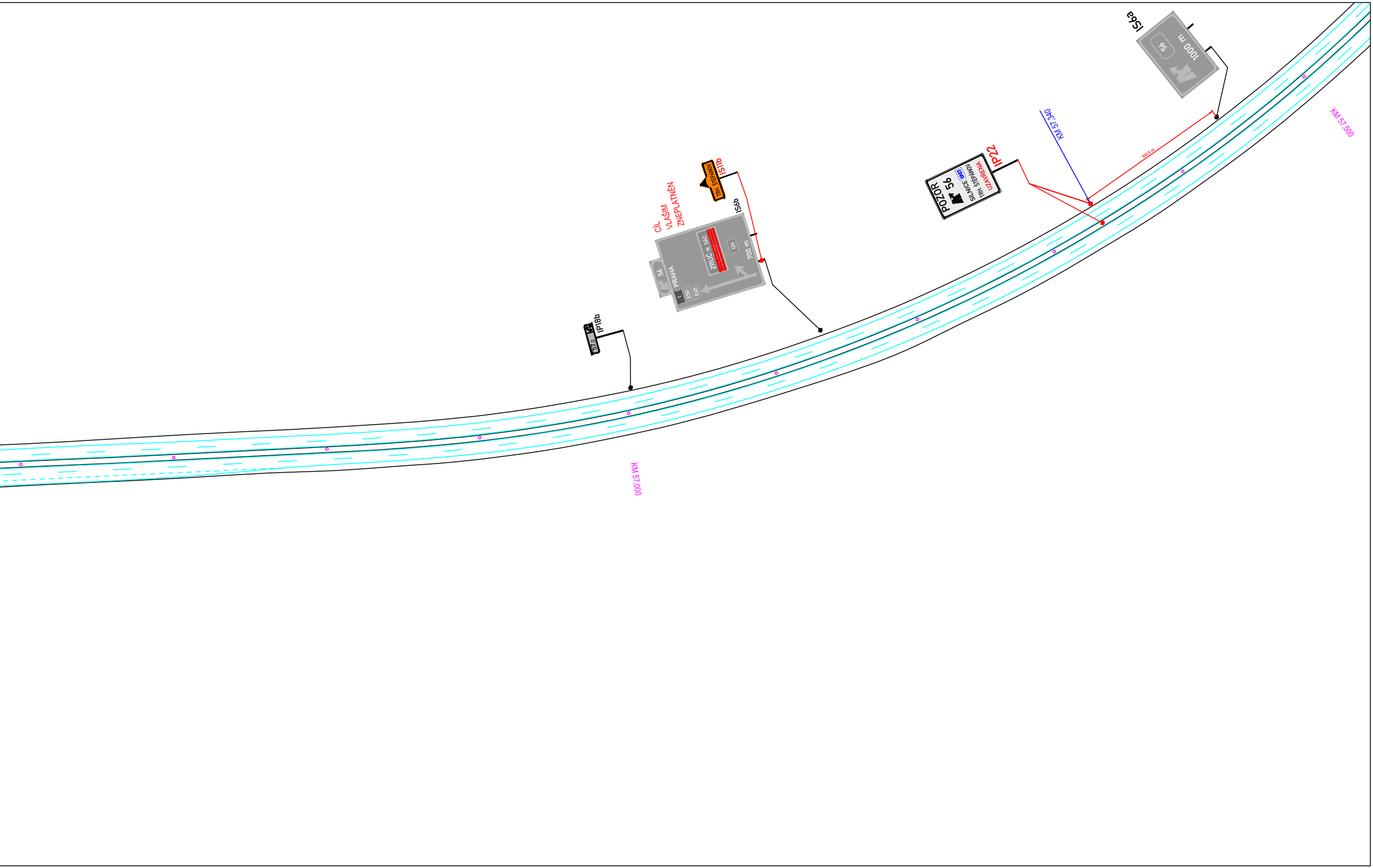
IS6a
56
1000 m
KM 57,500
KM 57,340
100,0 m
IP22
POZOR
56
SILNICE
TRH. ŠTĚPÁNOV
UZAVŘENA
IS11b
TRH. ŠTĚPÁNOV
IS6b
CÍL
VLAŠIM
ZNEPLATNĚN
56
PRAHA
1
E50
E65
ZRUČ N. SÁZ.
126
700 m
IP18b
57,0
KM 57,000

LEGENDA:

A15	PŘECHODNÉ DOPRAVNÍ ZNAČENÍ
IP4	STÁVAJÍCÍ DOPRAVNÍ ZNAČENÍ
IP4	STÁVAJÍCÍ DOPRAVNÍ ZNAČENÍ DOČASNĚ ZRUŠENÉ
A15	PŘECHODNÉ DOPRAVNÍ ZNAČENÍ V RÁMCI JINÉ STAVBY
IP4	STÁVAJÍCÍ DOPRAVNÍ ZNAČENÍ
IP4	STÁVAJÍCÍ DOPRAVNÍ ZNAČENÍ DOČASNĚ ZRUŠENÉ V RÁMCI JINÉ STAVBY

🟥	PRACOVNÍ MÍSTO
	OBJÍZDNÁ TRASA DO 7,5t BUS A ADR
	OBJÍZDNÁ TRASA NAD 7,5t
MIMO VOZIDLA STAVBY	TEXT DODATKOVÉ TABULKY

POZNÁMKA:

- Umístění přechodného dopravního značení dle "PŘÍRUČKA PRO OZNAČOVÁNÍ PRACOVNÍCH MÍST NA DÁLNICÍCH A SILNICÍCH"

- Stávající dopravní značení v rozporu s přechodnou úpravou provozu bude zneplatněno škrtnutím (magnetickou páskou) nebo zakryto.

DALSIKO s.r.o. – VRAHOVICKÁ 4251/18, 796 01 PROSTĚJOV, TELEFON: 725 120 324, INFO@DALSIKO.CZ, WWW.DALSIKO.CZ

Vypracoval: Petr BEDNÁŘ – ML. podpis:	Zodpovědný projektant: Petr BEDNÁŘ – ML. podpis:	Vedoucí střediska: Radek BEDNÁŘ mob: 725 120 324	Zhotovitel: DALSIKO DALSIKO s.r.o., VRAHOVICKÁ 18, 796 01 PROSTĚJOV
Technická kontrola: Radek BEDNÁŘ podpis:	Vedoucí projektant: Radek BEDNÁŘ podpis:		

Místo: SOUTICE		Formát:	297x1450
Akce:	II/126 SOUTICE - REKONSTRUKCE PROPUSTKU SITUACE D1 - MÚK 56 (SOUTICE)	Datum:	17.10.2025
Obsah:	PŘECHODNÁ ÚPRAVA PROVOZU	Číslo přílohy:	2

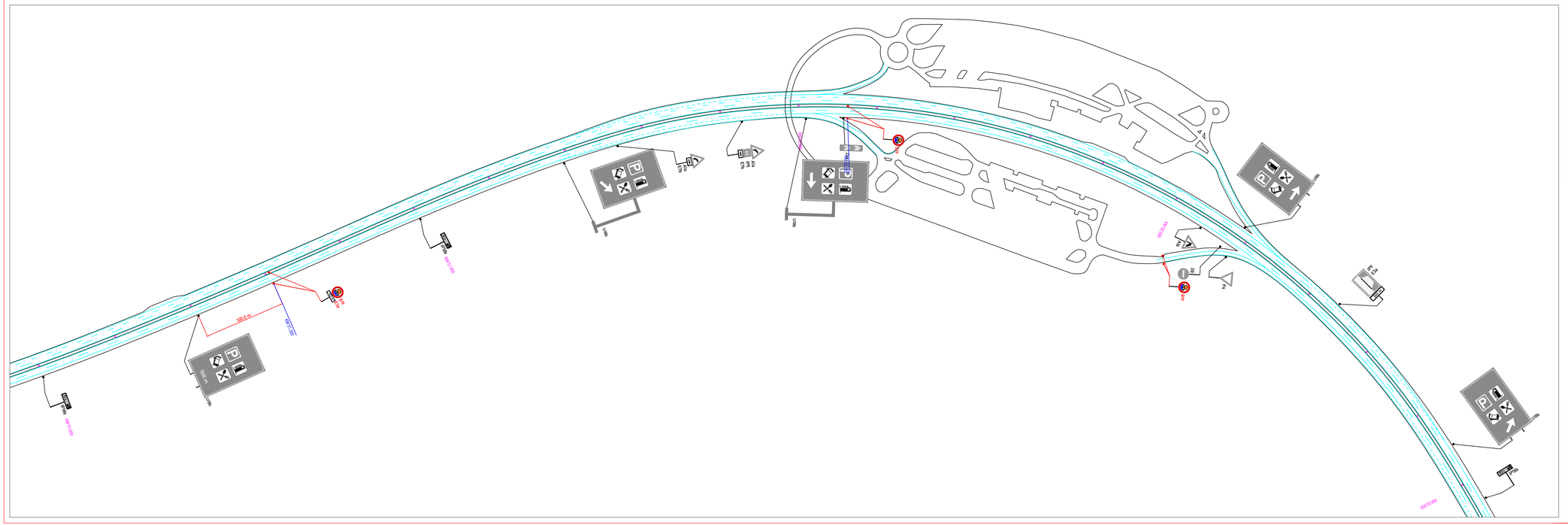
A15
IP4
IP4
A15
IP4
IP4
IP4

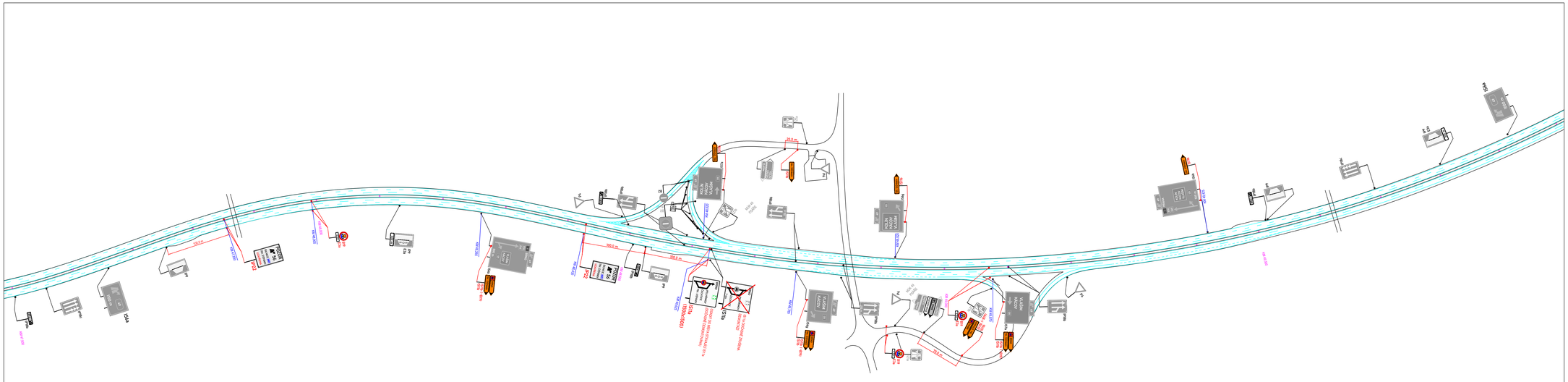
MÚK KOLÍN VÝCHOD
MÚK KOLÍN VÝCHOD
MÚK KOLÍN VÝCHOD